System Informacji Geoprzestrzennej TelGIS

Opis systemu:

System TelGIS jest nowoczesnym oprogramowaniem pozwalającym na wyświetlanie i analizowanie szerokiego zakresu danych z wykorzystaniem mapy. Jako system informacji geoprzestrzennej (GIS) oferuje integrację informacji lokalizacyjnych z atrybutami (cechami) obiektów. Umożliwia gromadzenie dużej ilości danych z wielu źródeł, a poprzez szerokie opcje filtrowania, wyszukiwania i wizualizacji, upraszcza zarządzanie nimi.

Główna zaleta:

Wdrażanie zaawansowanych systemów GIS zazwyczaj wymaga zaangażowania wielu pracowników i programistów, co przekłada się na wysokie koszty oraz dużą czasochłonność uruchomienia i obsługi systemu. Wizją firmy TEL-STER podczas prac nad produktem TelGIS było **dostarczanie rozwiązania prostego we wdrażaniu i obsłudze**. W przeciwieństwie do wielu rozwiązań dostępnych na rynku, uruchomienie TelGIS możliwe jest bez udziału programistów, a utrzymanie i rozwój aplikacji nie wymaga wiedzy specjalistycznej.

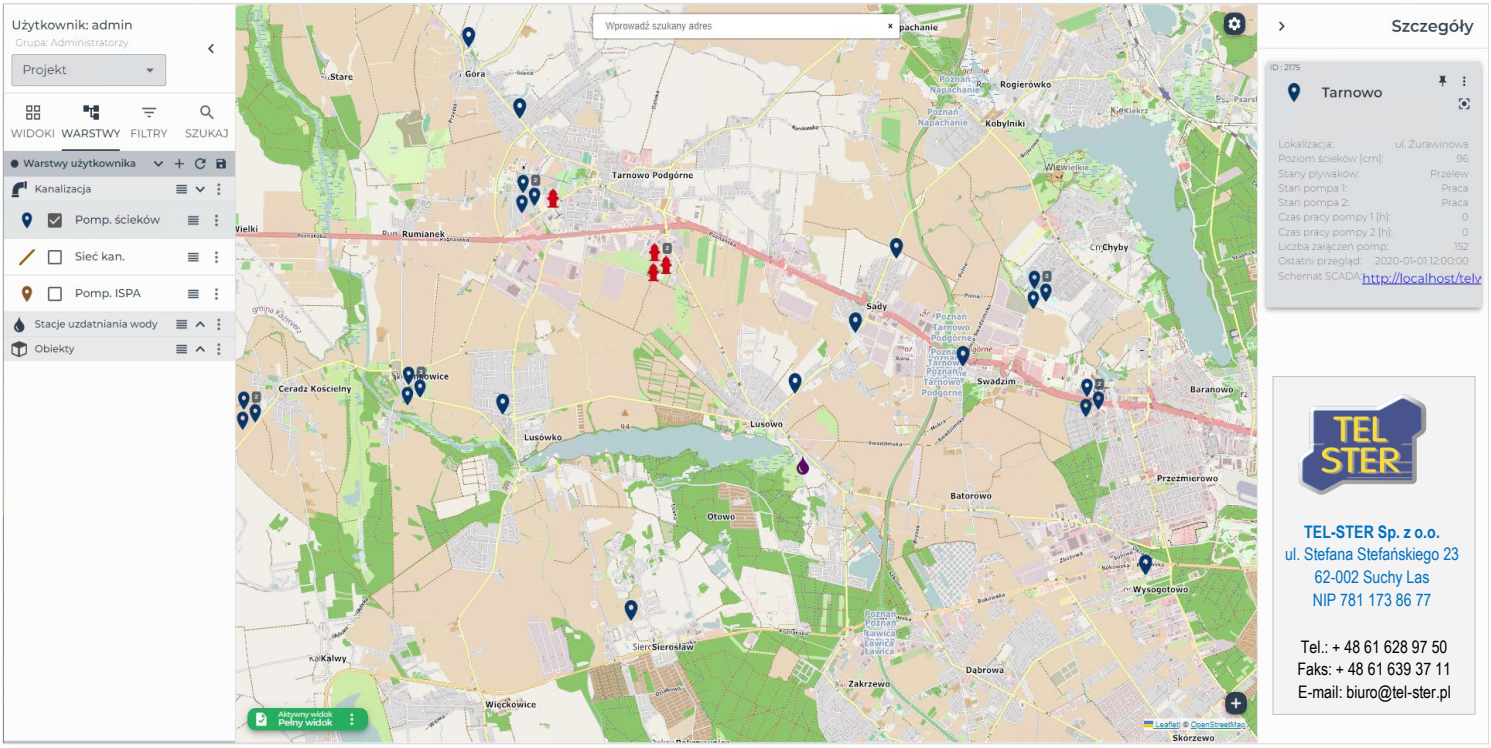

TEL-STER Sp. z o.o.
ul. Stefana Stefańskiego 23
62-002 Suchy Las
NIP 781 173 86 77

Tel.: + 48 61 628 97 50
Faks: + 48 61 639 37 11
E-mail: biuro@tel-ster.pl

Integracja z systemem TelWin SCADA pozwala na powiązanie lokalizacji z rzeczywistymi danymi telemetrycznymi (np. ciśnienia, temperatury, stany obiektów, alarmów). Dane te mogą być pobierane z użyciem wielu dostępnych interfejsów i ponad stu obsługiwanych protokołów komunikacyjnych.

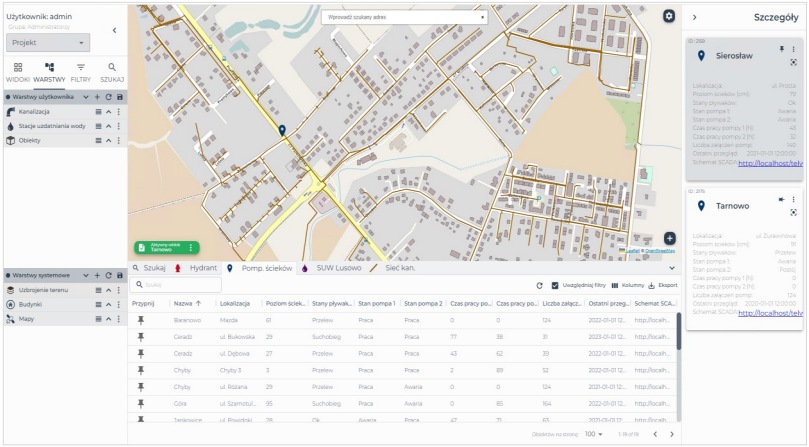

ZALETY

- → Możliwość stosowania w dowolnej gałęzi przemysłu.
- → Łatwość wdrażania.
- → Intuicyjna obsługa.
- → Nowoczesny interfejs.
- → Praca w przeglądarce WWW.
- → Wyświetlanie warstw WMS (np. pobranych z GeoPortal).
- → Integracja z systemem TelWin SCADA.
- → Możliwość pobrania danych z szerokiej gamy interfejsów komunikacyjnych i **ponad stu dostępnych protokołów komunikacyjnych.**
- → Mechanizmy równoczesnej pracy wielu użytkowników.
- → Szerokie opcje filtrowania, wyszukiwania i grupowania danych.
- → Wysoka skalowalność – od niewielkich do rozbudowanych systemów.